

野沢中学校だより 第11号

相手を思いやり大切にする生徒
目標に向かって努力する生徒
粘り強く最後までやり抜く生徒



令和6年2月22日(木)

〒385-0053 佐久市野沢335-1 Tel. 62-0360 野沢中学校長:塚田 直道

E-mail:nozawachu@sakushi.ed.jp Fax. 62-2401 発行責任者:田中 章子(教頭)

中学校説明会(2/1)を開催しました

2月1日(木)に来春、野沢中入学予定の6年生と保護者を対象に、学校説明会を開催しました。始めに体育館で、本校1年生が中学校生活の様子を説明しました。落ち着いた声でしっかりと語る1年生の皆さんに、先輩としての力強さを感じました。その後、6年生の皆さんは南校舎で体験授業を受けました。はじめは緊張の面持ちでしたが、次第に目を輝かせて元気の良い姿を見せてくれました。

4月に新入生として入学してくるのを本校生徒および職員は楽しみにしております。入学式は4月4日(木)午後を予定しています。新入生は2月20日現在166名となります。



思い出がいっぱい
一年生の教室

卒業式まで一ヶ月をきりました。慣れ親しんだ友とお別れをするのは三年生だけではありません。一年生も今のクラスメイトとお別れをし、四月から新たな仲間作りをスタートさせます。一年生のクラスには、それぞれの個性溢れる学級旗が、思い出深く飾られています。



校則改定について

生徒会・校風委員会を中心に2学期に全校生徒に「自分たちの生活をより向上させていくため」という観点で話し合いを行い、意見を寄せ合ってもらいました。その結果を踏まえ、職員会で検討し、校則などについて、次のように改定していきます。今回は、服装についての校則です。

○「校則」 改訂前

「校則1の服装(制服)で登下校する」

改訂後

「制服または学校指定の運動着のどちらかを選択し、登下校する」

上記に関する他の規定とのずれや男女の違いを規定からなくすため、次の内容についても改めます。来年度からは、校則でも現状の生活と一致することになります。

【資料】 ○生徒手帳 P31・32「校則について」

改訂前

改訂後

1 服装

学校指定の制服を着用する。
名札を付ける。
上履きは、学校指定のもの履く。

(1) 男子

①学生服又はカンコースプリンター又は富士ヨットの標準型を着用する。
②ボタンは、校章入りのものをつける。

(2) 女子

①指定のセーラー服を着用する。(襟に3本の白線、緑色のスカーフ)
②ソックスは校風規定で定める。

(3) 夏服

①男女ともに白のYシャツを着用する。
②Tシャツは、学校指定のもの、又は、白地のワンポイントにする。

4 通学

(1) 徒歩通学・バス通学の生徒

①校則1の服装で登下校する。
②冬期間の登下校(11月～3月)については、校風規定による。

1 制服

(1) 下記のものゝ制服とする。

①学生服又はカンコースプリンター又は富士ヨットの標準型。

ボタンは、校章入りのものをつける。

②指定のセーラー服。(襟に3本の白線、緑色のスカーフ)

③ソックスは単色であり、白・紺・黒とする。

④夏服

○白のYシャツとする。

○Tシャツは、学校指定のもの(白・紺)、又は、白地のワンポイントとする。

(2) 名札を付ける。

(3) 上履きは、学校指定のものゝ履く。

(4) 儀式・集会・テスト・諸行事は制服を着用する。

4 通学

(1) 徒歩通学・バス通学の生徒

制服または、学校指定の運動着のどちらかを選択し、登下校する。

○P35「校風規定」

改訂前

改訂後

4 徒歩通生徒の冬季の登下校の服装について

11月～3月は、男女ともに運動着で登下校してもよい。ただし、次の事項を守る。

(1) 原則として、授業は制服で受ける。運動着での授業には含まれている場合は、教科担任の許可を得て、運動着で授業を受けても良い。
(2) 儀式・集会は、全員が制服で集まる。

5 女子のソックスの色について

単色であり、白・紺・黒とする。

➡ 削除

日頃より、保護者の皆様、地域の皆様には、本校の教育活動にご理解とご協力をいただき感謝申し上げます。また、保護者の皆様には今年度も学校評価アンケートにご協力いただきありがとうございました。今回のアンケート結果一部をお知らせいたします。詳しい結果等については、先日お配りした家庭通知をご覧ください。

【質問9】 学校に楽しく通うことができる。(生徒)
お子さんは、喜んで学校に行っている。(保護者)

数値は%	そう思う	だいたい そう思う	どちらでも ない	あまりそう 思わない	そう 思わない
生徒	34.4	24.2	21.2	13.7	6.5
保護者	31.3	39.4	18.3	6.3	4.6

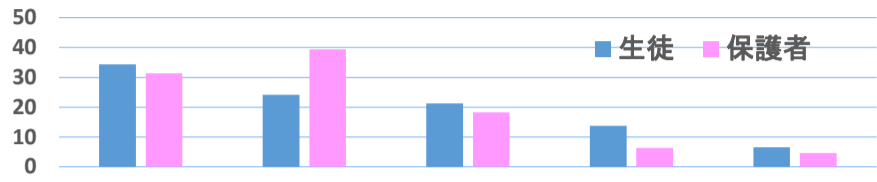

【質問10】 学校の授業は興味を持って楽しい(生徒のみ)

数値は%	そう思う	だいたい そう思う	どちらでも ない	あまりそう 思わない	そう 思わない
生徒	27.9	39.6	23.6	6.2	2.7

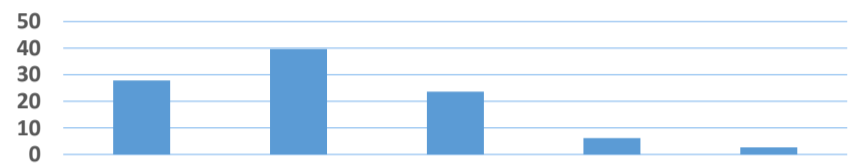

今年度の学校評価アンケートでは、【質問9】に対して、生徒は58.6%（前年66.1%）が「思う」（含む：だいたいそう思う）、保護者の皆様の数字は70.7%（同75.6%）となりました。また、生徒の20.2%（前年14.7%）、保護者の皆様の10.9%（同11.6%）が、「そう思わない」（含む：あまりそう思わない）と答えていることから、今年度子ども達が昨年に比べ、充実感を持ってなかった状況がわかりました。5月からコロナ対応がなくなり、通常の生活に戻りましたが、コロナ禍での生活との違いに、生徒達の身体や心に負荷がかかっていたのではないかと考えられます。また、自分たちの学校生活をより主体的に創り上げる場面が少なかったことも要因として考えられます。

一方、【質問10(生徒のみ)】では、「思う」（含む：だいたいそう思う）が67.5%（前年58.7%）、8.9%（前年14.7%）が「そう思わない」（含む：あまりそう思わない）と答えています。このことは、教師が主体の一斉授業から、生徒が主体的に学びを深める個人追及的な学習や、ペアやグループによる協働的な学習への移行が進みつつあることを示していると思われま。

生徒たちが自分たちの手で創り上げている学校であること、わかった・できた・もっと学びたいと感じられる授業作りをめざし、全職員で今後も学校作りに取り組んで参ります。

日	曜	朝	I	II	III	IV	V	VI	校内の会合・行事など	
1	金	読書	6	7	8	9	10	11	内科検診2年（新3年）②	
2	土									
3	日									
4	月	読書	12	13	14	15	16	17		
5	火	職読	18	19	20	21	学活		学年会②	
6	水	学年	高校入試・1,2年クラスマッチ							後期選抜検査日 ▼
7	木	読書	22	23	24	25	26	学活	後期選抜2日目	
8	金	職読	29	30	27	28	31		試験会場	
9	土									
10	日									
11	月	読書	32	33	34	35	36			
12	火	職読	37	38	39	40	41			
13	水	読書	42	43	44	45	生徒会		三年生を送る会	
14	木	読書	46	47	48	終業式	給(俸)	給(俸)	3学期終業式 □後期選抜検査実施日	
15	金	職朝	卒業式			12時下校			卒業式	
16	土									
17	日									
18	月									
19	火	後期選抜発表日								
20	水	春分の日							合格	
21	木									
22	金									
23	土									
24	日									
25	月									
26	火									
27	水									
28	木									
29	金	新年度準備登校日（1・2年生）								
30	土								入学式	
31	日									

生徒会活動

一年間の歩み 新聞委員会

自分たちのクラスの一年間の歩みをまとめた学級新聞ができてきています。一人ひとりのコメントがあるクラス、先生方との思い出をまとめるクラス、楽しかった思い出をまとめるクラス等など、生徒会誌『おもだか』と共に、一年間のまとめができてきました。



PTA行事・学校行事等のお礼とお知らせ

【3学期末テスト、前期選抜入試が無事終了】

学年別の参観授業、「PTA学年および学級懇談会」へ、多くの皆さまにご出席いただき、ありがとうございました。また、2月1日は、公立高校前期選抜試験を無事に実施することができました。全校生徒や保護者様の健康管理のおかげです。ご協力ありがとうございました。後期選抜試験は、3月6日(水)・7日(木)に行われます。

【PTA理事会・常任委員会】

これまでの活動に対する役員様、会員の皆様のPTA活動へのご支援ご協力をありがとうございました。本年度の反省を踏まえ、来年度に向け、新たな申し送りがなされました。地区ごとに新年度役員さんが決まり、引継ぎが進んでいます。令和6年度もよろしくお願いいたします。

【卒業証書授与式について】

- ◇期 日 3月15日(金) ◇会場 本校体育館
- ◇日 程 開場 8:10(体育館) 授与式 8:45~10:40
- ◇参加者 卒業生と卒業生保護者、来賓、在校生、職員、市教委1名
- ◇その他

- ・卒業生の保護者の皆様は、生徒昇降口での受付後、体育館へご移動ください。
- ・卒業式後は、3年各教室へご移動いただき、最終学活までお待ちください。

※卒業証書授与式後の予定

- 転退職員離別式 11:00~11:30 (生徒・職員で行います)
- 3年最後の学活 11:40~12:10
- 在校生下校 12:00
- 卒業生下校 12:20~ 順次

